

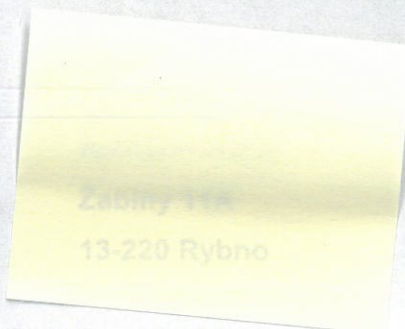

IG-BD.152.11.2022

Olsztyn, 19 grudnia 2022 r.



Szanowny Panie

W nawiązaniu do Pana pisma z 16.11.2022 r. (data wpływu do tut. urzędu – 24.11.2022 r.) dotyczącego inwestycji pn.: „Rozbudowa drogi wojewódzkiej nr 538 na odcinku Nowe Miasto Lubawskie – Uzdrawo”, po zasięgnięciu opinii Zarządu Dróg Wojewódzkich w Olsztynie, informuję co poniżej.

Rozbudowa drogi do klasy G wiąże się z podniesieniem parametrów technicznych i tym samym koniecznością ingerencji w przyległy teren. Zarząd Dróg Wojewódzkich w Olsztynie zasadniczo przebudowuje i rozbudowuje drogi wojewódzkie po istniejącym śladzie. W szczególnych przypadkach, gdy jest to uzasadnione, wprowadza rozwiązanie zejściem ze śladu i budową obejścia miejscowości.

Wnioskowane obejście miejscowości Żabiny nie jest ujęte w projekcie. Rozbudowa istniejącego odcinka drogi wojewódzkiej nr 538 bez wątplenia podniesie poziom bezpieczeństwa ruchu drogowego, a warunki ruchu ulegną poprawie. Inwestycja będzie realizowana w trybie specustawy drogowej. Na etapie uszczegóławiania rozwiązań projektowych w Projekcie Budowlanym zostanie ograniczona do niezbędnego minimum ingerencja w przyległy teren. Zabudowania, które na etapie koncepcji zostały wstępnie oznaczone do potencjalnej rozbiórki, zostaną w Projekcie Budowlanym poddane szczegółowej analizie rozwiązań w zakresie widoczności i rozwiązań wysokościowych w celu uniknięcia wyburzeń.

Reasumując, pozostaję w przekonaniu, iż udzielone wyjaśnienia są wystarczające i zostaną przyjęte ze zrozumieniem.

Z poważaniem

WICEMARSZAŁEK
Województwa Warmińsko-Mazurskiego

Marcin Kuchciński

Otrzymują:

1. Adresat
2. a/a