

OR-P 0004.14.2022

POWIATOWY ZARZĄD PROW.
11 700 MRĄGOWO
ul. Mrągowska 1
tel. 82 740 95 80, fax 741 95 90
NIP 749 16 45 09

Mrągowo, dnia 29.04.2022r.

js

Do Rady Powiatu w Mrągowie

W związku z wpływieniem petycji mieszkańców lokalnych wsi dnia 13.04.2022r. w sprawie złego stanu nawierzchni drogi wojewódzkiej nr 600 na odcinku Mrągowo – Rybno, zwracam się z prośbą o wyrażenie stanowiska w w/w sprawie.

DYREKTOR
Powiatowego Zarządu Dróg
i ulic

Krzysztof Walimorzyc

Konu Przewodniczący,
Komisji Petycji slony,
ambrosz Paweł Długoboski
2404 2022

Po analizie treści petycji i załączonych dokumentów wskazuję, że adresatem jest Region Dróg Wojewódzkich w Kętrzynie, zatem Rada Powiatu w Mrągowie nie jest właściwa do jej rozpatrzenia. Ponadto pismo zawiera braki formalne, które skutkują pozostawieniem jej bez rozpatrzenia art. 4 ust. 2 pkt 1 w zw. z art. 4 ust. 4 oraz art. 7 ust. 1 ustawy z dn. 11.07.2014 o petycjach (Dz.U. z 2018 r. poz. 870).

Załączniki:

1. Kopia petycji.

Otrzymują:

1. Adresat,
2. a/a.

Niemniej jednak, skoro informacja trafiła do Starostwa Powiatu Mrągowo to zaradnym wydaje się zapoznać z treścią pisma zarząd Powiatu w Mrągowo

RADCA PRAWNY

Katarzyna Wade

01-1516

OR-P. 0004. 14. 2022.

POWIATOWY ZARZĄD DRÓG
11-700 MRĄGOWO
ul. Nowogródzka 1
tel. 89 741-95-80; fax 741-95-90
REGON 1419751088, NIP 742-18-45-09;

W PŁYNE DO
Rady Powiatu
w Mrągowie

Mrągowo, dnia 29.04.2022r.

29-04-2022

liczba załączników
notab:

Do Rady Powiatu w Mrągowie

W związku z wpłynięciem petycji mieszkańców lokalnych wsi dnia 13.04.2022r. w sprawie złego stanu nawierzchni drogi wojewódzkiej nr 600 na odcinku Mrągowo – Rybno, zwracam się z prośbą o wyrażenie stanowiska w w/w sprawie.

DYREKTOR
Powiatowego Zarządu Dróg
w Mrągowie

Karol Walinowicz

*Konu Przewodniczący
Komisji Obywatelskiej
wsi Rybno Powiat Mrągowo
2404 2022*

Załączniki:

- 1. Kopia petycji.

Otrzymują:

- 1. Adresat,
- 2. a/a.

MN - przy fotokopii uchwaliło zarząd
Skierowano do MS. przytoczone się do podjęci
Do wiadomości!

Skierowano do MS. przytoczone się do podjęci
Do wiadomości!

Wpłynęło
Starostwo Powiatowe w Mrągowie
Kancelaria Główna

2022-04-08

ilość załączników
podpis

Wpłynęło
Starostwo Powiatowe w Mrągowie
Kancelaria Główna

2022-04-08

ilość załączników
podpis

Rejon Dróg Wojewódzkich
w Kętrzynie

Petycja

Z up. STAROSTY
Konrad Marcinkowski
PREZESŁNIK
WYDZIAŁU ORGANIZACJI I KADR

Na podstawie Ustawy z dn. 11 lipca 2014 r. o petycjach (Dz.U. 2014 poz. 1195) my niżej podpisani, w związku z fatalnym stanem nawierzchni drogi wojewódzkiej nr 600 na odcinku Mrągowo-Rybno, wnosimy o niezwłoczne przeprowadzenie odbudowy drogi, rozumianej jako jej całkowitą modernizację wraz z wymianą nawierzchni.

Dotychczasowe działania doraźne polegające na tzw. „łataniu dziur” są nieefektywne. W chwili obecnej droga ma w sobie więcej dziur niż asfaltu (dokumentacja fotograficzna w załączeniu). Stan nawierzchni jest tak katastrofalny, że bezwzględnie konieczna jest jej całkowita wymiana.

Wspomniany wyżej odcinek drogi wojewódzkiej nr 600 w tak złym stanie technicznym jest od wielu lat. Nasze wielokrotne prośby o jej kapitalny remont, kierowane zarówno przez władze lokalne, jak również mieszkańców, nie wniosły nic do sprawy.

Opłakany stan nawierzchni stanowi bezpośrednie zagrożenie dla życia i zdrowia poruszających się nią uczestników ruchu drogowego (policyjne dane statystyczne w załączeniu).

Należy również dodać, że lokalni mieszkańcy są narażeni na istotne koszty związane z koniecznością ciągłych napraw swoich pojazdów, które ulegają uszkodzeniom spowodowanym jakością nawierzchni.

Droga krajowa nr 600 jest trasą o ogromnym znaczeniu dla lokalnych mieszkańców, gdyż na tym odcinku codziennie tysiące osób przemierza się dojeżdżając do pracy, szkół, urzędów, lekarzy i placówek handlowych w Mrągowie.

Skutkiem fatalnego stanu nawierzchni jest również spadek przychodów lokalnych mieszkańców prowadzących działalność związaną z turystyką. Niejednokrotnie turyści odwiedzający nasze okolice deklarowali, że pomimo niewątpliwych walorów przyrodniczych

i krajoznawczych opłakany stan drogi, nieprzystający do standardów XXI wieku, zniechęca ich do ponownego odwiedzenia tych stron.

Z naszego rozeznania wynika, że żadna inna droga tej klasy na terenie naszego województwa nie jest w tak złym stanie technicznym.

Do petycji załączamy listy z podpisami lokalnych mieszkańców wnoszących niniejszą petycję.

Jednocześnie prosimy o kierowanie wszelkiej korespondencji w przedmiotowej sprawie na adres:

ZAŁĄCZNIKI:

- dokumentacja fotograficzna
- policyjne dane statystyczne

OTRZYMUJĄ:

- adresat
- a/a
- Zarząd Dróg Wojewódzkich w Olsztynie
- Marszałek Województwa Warmińsko-Mazurskiego
- Posłanka Sejmu RP Pani Iwona Arent
- Poseł Sejmu RP Pan Janusz Cichoń
- Posłanka Sejmu RP Pani Urszula Paślawska
- Starosta Powiatu Mrągowskiego
- Wójt Gminy Mrągowo
- Wójt Gminy Sorkwity

Mragowo, dnia 22 marca 2022 roku



KOMENDA POWIATOWA POLICJI
11-700 Mragowo, ul. Wolności 2
woj. warmińsko-mazurskie
02 L d PR – 1627/22

Pani

W odpowiedzi na pismo dotyczące danych wypadków i kolizji na terenie powiatu mragowskiego w przebiegu drogi W600, informuję, że w latach 2018 -2021 doszło do:

- 41 kolizji
- 3 wypadki z jedną osobą ranną
- 1 wypadek z jedną osobą zabita.

W przypadku chęci uzyskania bliższych lub też innych danych, w zakresie kolizji i wypadków, polecam skorzystanie serwisu sewik.pl

NACZELNIK
Wydziału Prewencji i Ruchu Drogowego
KPP w Mragowie

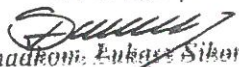

nadkom. Lukasz Sikora

Wyk. 2 egz.

1 - adresat

2 - a/a

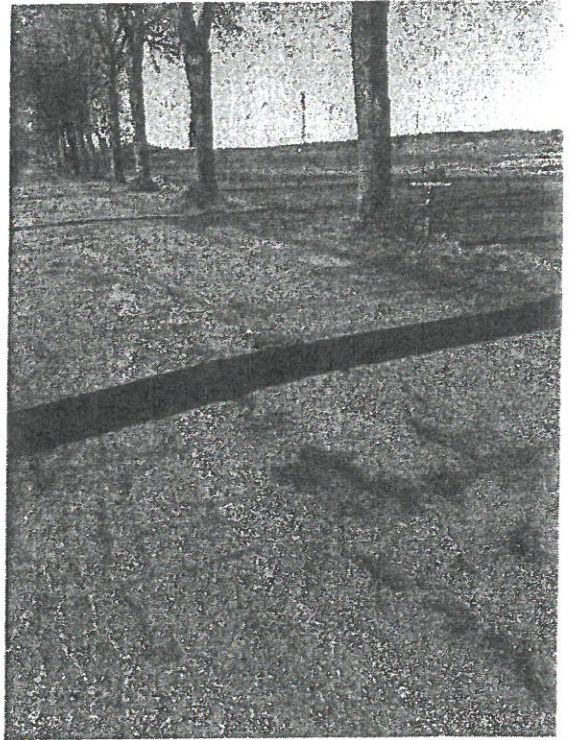
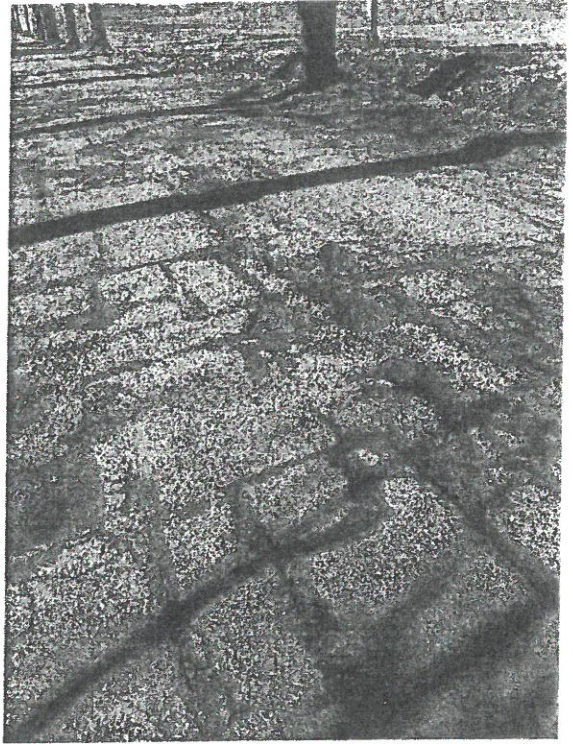
Wykonał : asp. Leszek Romanowski
tel. 89 741 9244



STAROSTWO POWIATOWE
w Mragowie
11-700 Mragowo, ul. Królewiecka 60 A

KM. 7126.9.2022.W1

POLECONY
Za zwrotnym
potwierdzeniem odbioru

OPLATA POBRANA
TAXE PERÇUE - POLGNE
Ulnowa z Poczta Polska S.A. ID nr 363181/0
z dni. 31.05.2017 r.

RZĄD MARSZAŁKOWSKI
Województwa Mazowieckiego
KANCELARIA OGÓLNA

Wpłynęło
dnia 2022-06-13

Nr 16273/1e
podpis



Radni Sejmiku Głównego
Julian Osiecki
Marek Piwowarczyk
ul. Emilii Plater 1
10-562 Olsztyn

R

(00)159007734137451852



Poczta Polska
Opłata pobrana _____ zł _____ gr

2022

